

Wichtige Informationen zum Schulbeginn – MSS 11

A) Unterricht

1. ...findet im Wechsel zwischen Präsenzunterricht und Online-Unterricht statt.
A-Woche = alle ungeraden Kalenderwochen / B-Woche = gerade Wochen
2. Alle Kurse über 15 Student*innen (im Anhang rot) werden geteilt.
Alle Schüler deren Nachname mit **A bis L** beginnt haben in der **A-Woche** Präsenz
Alle Schüler deren Nachname mit **M bis Z** beginnt haben in der **B-Woche** Präsenz
3. Alle Kurse unter 15 Student*innen sind entweder in der A Woche (grün) ODER in der B-Woche (gelb) zu dem jeweiligen Kurs in der Schule.
4. Alle durchgestrichenen Kurse finden nur Online statt.

WICHTIG: In WebUntis ist **nicht** erfasst, ob der Kurs in der A oder B Woche stattfindet.
Bitte darauf achten, ob ihr kommen dürft oder nicht.

B) Räume / Zugang zur Schule

1. Der Ein- und Ausgang erfolgt über den Haupteingang des Neubaus. Dorthin gelangt man NUR über das Außengelände der Schule. In keinem Fall den Haupteingang benutzen! **Der gleiche Weg gilt auch für das Verlassen des Schulgeländes!**

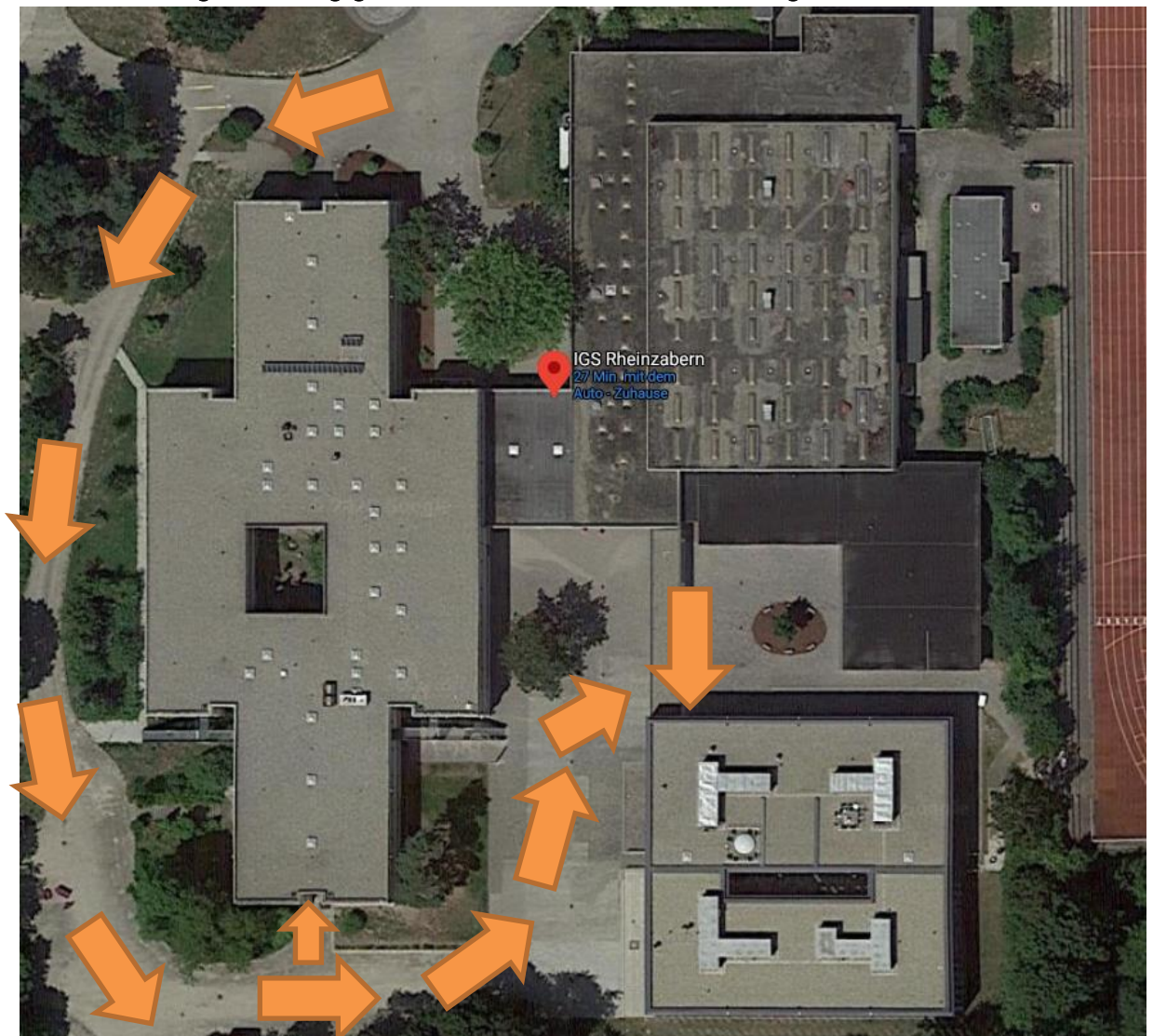

2. Alle Kurse finden im Erdgeschoss des Neubaus und ggf. im NaWi-Raum-2 statt (N1.23, N.1.28, N1.05 und R109)

3. Im Neubau gilt Einbahnstraßen-Prinzip und Rechtsgehebot.

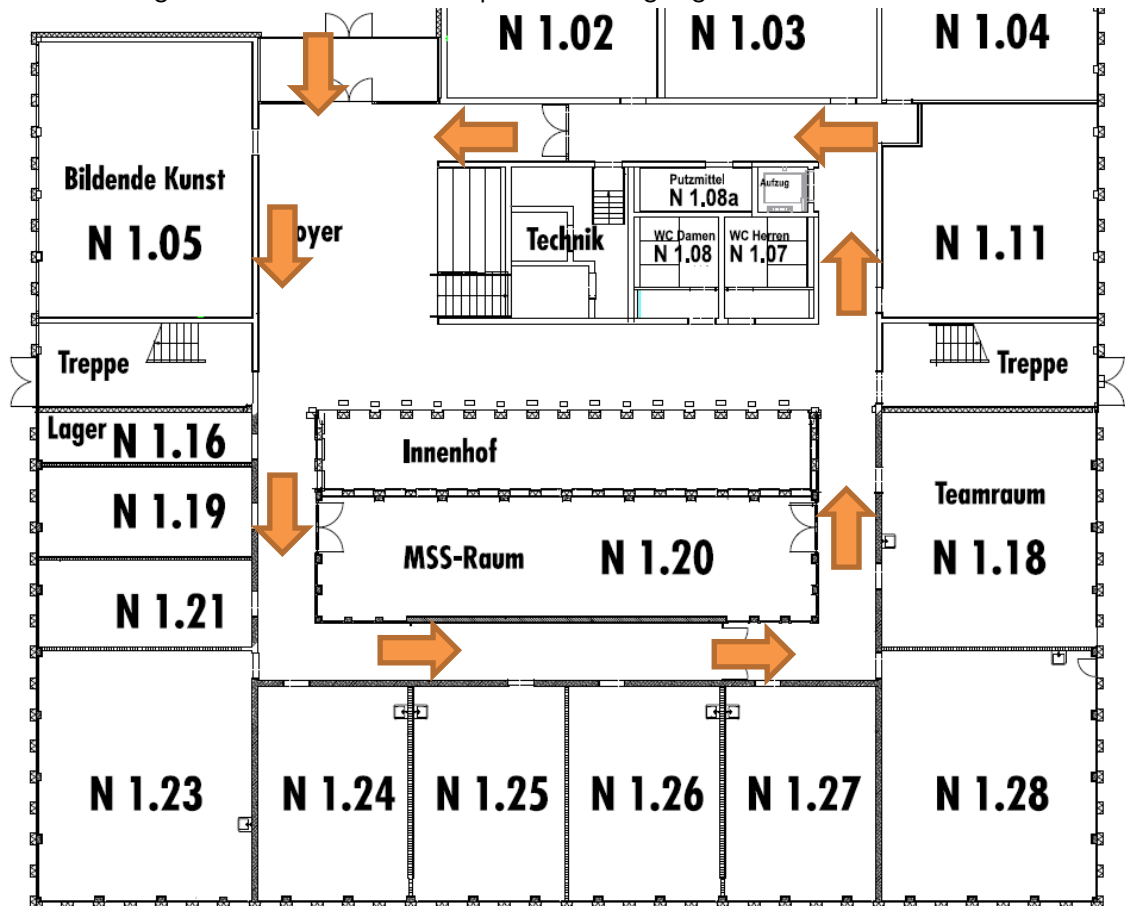

4. Außerhalb der Klassenräume ist eine (einfacher) Nase-Mund-Schutz zu tragen.
5. Ein Aufenthalt außerhalb des zugewiesenen Bereichs ist nicht gestattet!
6. Toiletten in N1.08 und N1.07 benutzen. Max. eine Person gleichzeitig
7. Pausenregelung folgt noch...

C) Notengebung / Kursarbeiten

1. KA werden nur in den Leistungskursen geschrieben. Die Anzahl ist auf eine KA begrenzt. Die Dauer ist auf 2 Stunden begrenzt.
2. Zu Kursarbeiten sind alle Schüler anwesend. (Egal ob Präsenzunterricht stattfindet oder nicht.) KA-Plan befindet sich im Anhang.
3. KA in den GKs entfallen. (auch die Nachschriften)
4. In den GKs wird die Zeugnisnote auf Grundlage von mindestens zwei anderen Leistungsnachweisen gebildet
5. Alle Übergangsbestimmungen in die Jahrgangsstufe 12 bleiben in Kraft. (vgl. MSS-Broschüre)

D) Allgemeines

1. Bitte den Hygiene-Plan (siehe Homepage) beachten.
2. Besonders die Abstandsregeln stets beachten! (Auch vor und nach der Schule und in der Raucherpause!)
3. Die Aufenthaltszeiten in der Schule so kurz wie möglich gestalten!
4. Die Räume N1.24 bis N1.27 können für den Aufenthalt benutzt werden. (Max. 7 Schüler*innen pro Raum) Der MSS Raum ist gesperrt.
5. Der Kiosk ist geschlossen.
6. Das Sekretariat ist nur von außen über das Fenster erreichbar. Bitte dort nur hingehen wenn es unbedingt erforderlich ist.